KULTUR, DIE WIR LEBEN
simon
INTERCOIFFURE

DAFÜR STEHEN WIR

Wir heißen unsere **Kunden** als **Gäste** willkommen.
Jeden Besuch in unserem Salon gestalten wir als wohltuendes Gesamterlebnis.

Unser Erfolg beruht auf **hochwertigen Dienstleistungen und Produkten** für schönes Haar und gepflegte Kopfhaut. Jeder von uns strebt danach, professionell und mit größter Sorgfalt zu arbeiten und zu beraten.

Grundlage jeder Behandlung ist eine **individuelle** und **typgerechte** Beratung.

Wir behandeln die Haare unserer Kunden **liebevoll.**

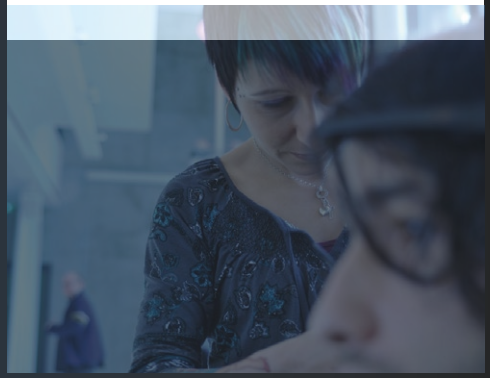

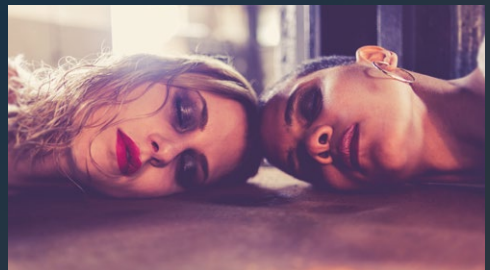

ANSPRUCH

Wir streben nach ständiger **Verbesserung** durch stetige **Weiterbildung**.

Wir verpflichten uns für eine engagierte, qualifizierte **Ausbildung** und **Förderung** des Nachwuchses für unser Unternehmen.

Transparenz, **Ehrlichkeit** und **Respekt** im Umgang miteinander und mit unseren Kunden sind die Grundlagen unseres Handelns.

Das **Vertrauen** unserer Kunden ist uns bewusst und wir **wertschätzen** dies in besonderem Maße.

Wir machen uns für eine **faire Entlohnung** im Friseurhandwerk stark. Unsere Ausbildungsvergütungen und Löhne übertreffen grundsätzlich den Wettbewerb.

ANSPRUCH

Eine voll besetzte Rezeption ermöglicht das **Einhalten** der **Verabredung** mit unseren Kunden.

Handwerkliche **Präzision**, **Kreativität**, verbunden mit **Einfühlungsvermögen** und höchster **Berührungsqualität**, sind die Grundlagen unserer Arbeitsweise. **Hautschutz** und **Hygiene** sind dabei unerlässlich.

Spezialisiert ausgebildete Teammitglieder vertiefen und erweitern unsere Kompetenzen. Insbesondere in den Bereichen Langhaarfrisuren, Haarfärbung und der dekorativen Kosmetik.

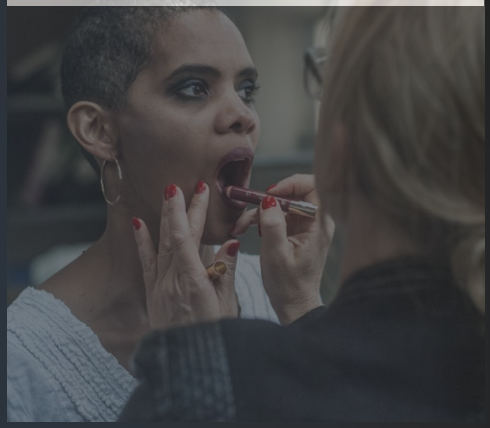

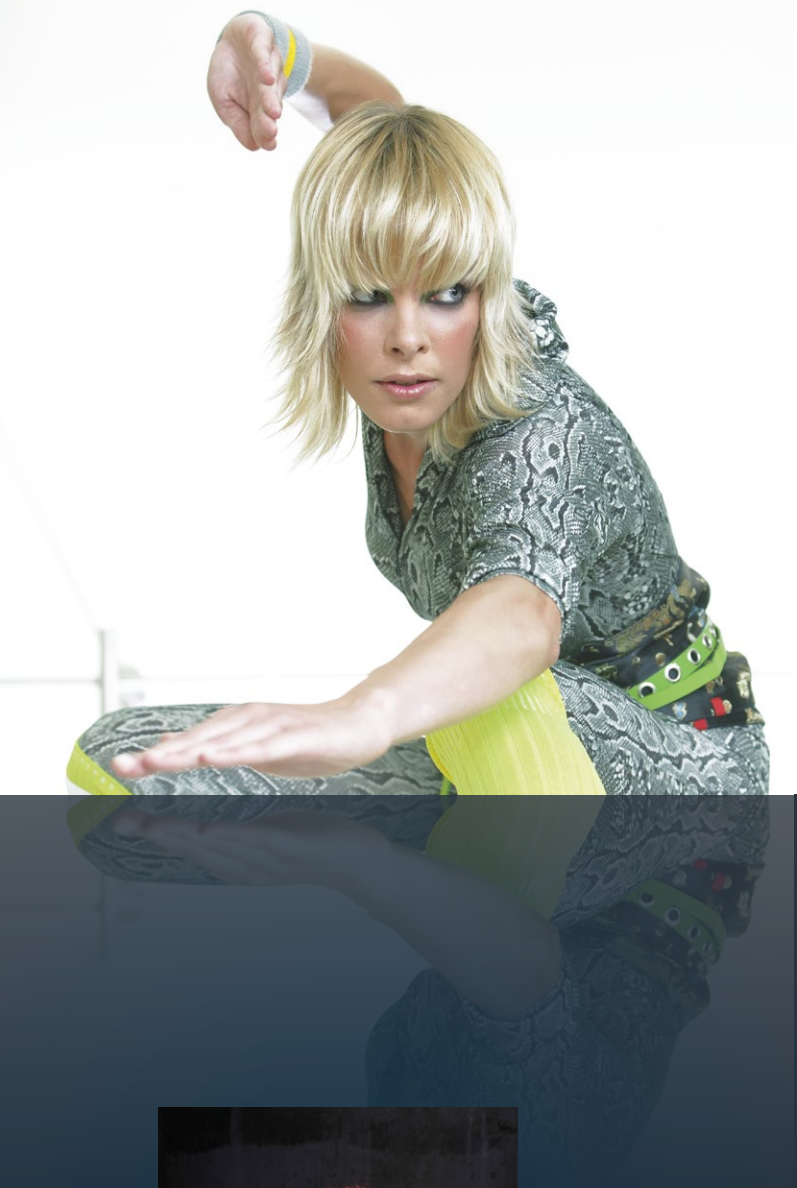

STIL

Das vorteilhafte Unterstreichen der **Persönlichkeit** ist unser Anliegen. Dies verfolgen wir mit **Leidenschaft**.

Simon Intercoiffure steht dabei für anspruchsvolle Reduktion, **Individualität** und **Natürlichkeit**.

Das regelmäßige Erarbeiten eigener **Frisurenkollektionen** gehört nicht nur zum Selbstverständnis unserer Außendarstellung. Es bedeutet eine **Essenz** unserer **ästhetischen Vorstellungen** zu dokumentieren und wie sich diese im Wandel der Zeit entwickeln.

Unsere **Inspiration** beziehen wir dabei nicht nur aus der Mode, sondern auch aus den Bereichen von Kunst, Film, Architektur, Alltags- und Wohndesign. Ebenso spielen gesellschaftliche Entwicklungen bei unseren Einflüssen eine nicht unerhebliche Rolle.

Wir **reflektieren** beständig unsere Arbeitsweise und entwickeln die passenden **Standards** für Arbeitsabläufe und Verhaltensweisen. Somit wollen wir die Realisierung unserer **Ansprüche** gewährleisten.

simon
INTERCOIFFURE
Pfluggasse 5 • 88400 Biberach
Telefon 07351 12061
www.simon-intercoiffure.de